

● ● ● ● ● ● ● ● ● ● Te informa:  
**GESTIÓN DEL CUIDADO EN  
 ÚLCERAS VASCULARES**

La gestión del cuidado en el paciente con problemas vasculares debe incorporarse como parte de la práctica diaria antes de que se produzca la úlcera.

El enfoque de la atención siempre debe ser integral y/u Holístico con énfasis en el autocuidado, promoción, prevención y recuperación de la salud.

El auto cuidado es una actividad aprendida por los individuos, orientada hacia un objetivo. Es una conducta que existe en situaciones concretas de la vida, dirigida por las personas sobre sí mismas, hacia los demás o hacia el entorno, para regular los factores que afectan a su propio desarrollo y funcionamiento en beneficio de su vida, salud o bienestar (Dorothea Orem).

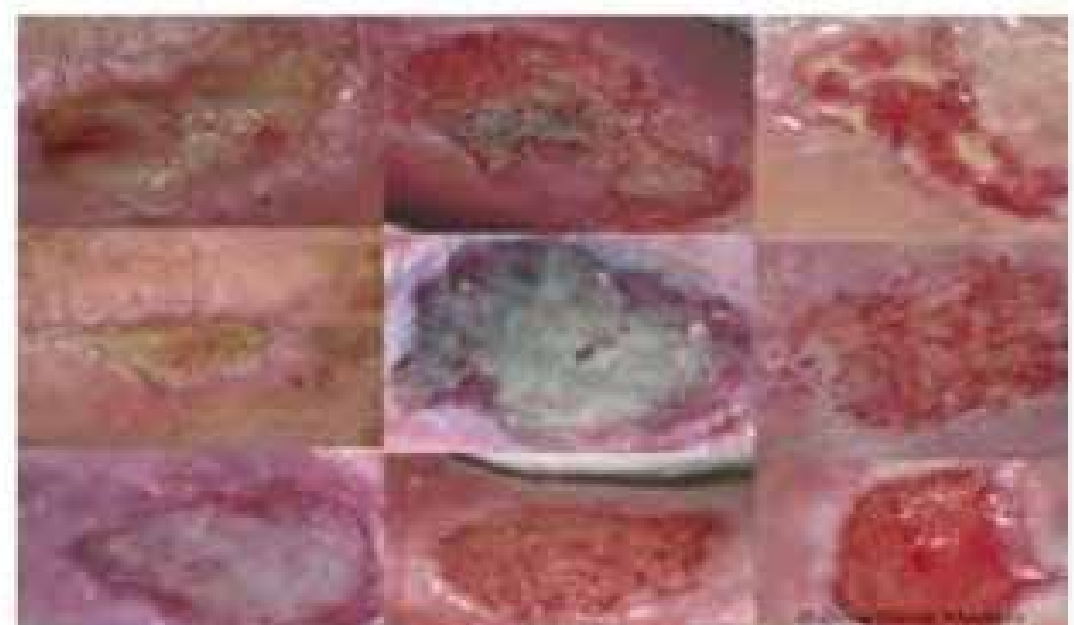

El juramento Nightingale efectuado por los enfermeros al graduarse, fue creado en su honor en 1893.

El Día Internacional de la Enfermería se celebra en la fecha de su cumpleaños.